

PIANO SVILUPPO E COESIONE DEL MINISTERO DELLE INFRASTRUTTURE E DELLA MOBILITA' SOSTENIBILI	
CODICE PROGETTO	E1_SI 5_05_13 MAR
AREA TEMATICA	5
SETTORE DI INTERVENTO	05.05Natura e biodiversità
Direzione Generale competente <i>ratione materiae</i>	Ministero Infrastrutture e Mobilità Sostenibili DG Trasporto Pubblico Locale E Regionale
IMPORTO INTERVENTO FSC 2014-2020 (€)	
115.483,000 €	
Importo complessivo dell'intervento comprensivo di eventuali cofinanziamenti con indicazione della relativa fonte di finanziamento	
115.483,00	
TITOLO INTERVENTO	
Ciclovìa Pesaro -Unione Pian del Bruscolo	
CUP	Importo CUP
B21F18000240001	2.000.000,00
BENEFICIARIO	
REGIONE MARCHE	
TIPOLOGIA INTERVENTO	
COSTRUZIONE INFRASTRUTTURE CICLABILI	
LOCALIZZAZIONE	
Montelabbate, Pesaro e Vallefoglia	
DESCRIZIONE SINTETICA	
L'intervento è parte del Programma regionale di sviluppo della mobilità ciclistica ed in particolare riguarda il progetto di connessione della Ciclovìa Adriatica con le aree interne.Il progetto prevede la realizzazione di una ciclovìa di collegamento dei tre comuni con la ciclovìa turistica nazionale Adriatica	
PLANIMETRIA GENERALE INTERVENTO	

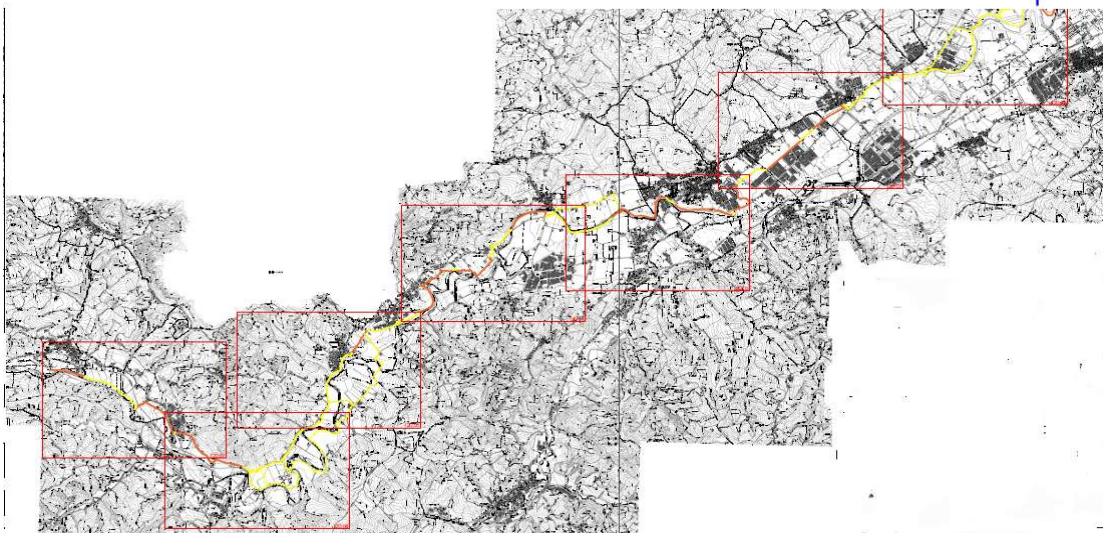

#### OBIETTIVI GENERALI E FINALITA'

La realizzazione delle ciclovie riveste un'importante azione di riduzione della congestione dei centri urbani dovuta al traffico di auto, motocicli e mezzi privati, con conseguente produzione di polveri sottili gravemente inquinanti per l'ambiente e particolarmente nocive per la salute. L'opera va a completare il reticolo delle ciclovie da realizzare lungo i fondovalle che si interconetteranno con la ciclovista costiera Adriatica collegando i comuni dell'entroterra marchigiano con gli altri comuni toccati dalla ciclovista adriatica, nonché con la rete ciclabile regionale che si dirama lungo le maggiori vallate fluviali regionali.

#### LIVELLO PROGETTUALE

Progettazione Esecutiva

#### DESCRIZIONE TECNICA DELL'INTERVENTO

Realizzazione della ciclovista denominata "CICLOVISTA PESARO - PIAN DEL BRUSCOLO". Essa si svilupperà per circa 13 km partendo dalla ciclovista Adriatica nel nodo di Pesaro e - proseguendo lungo la Valle del Fiume Foglia - si congiungerà con la ciclovista denominata Interconnessione Valliva: Ciclovista Turistica del Foglia che verrà realizzata nel tratto a monte.

#### RISULTATI ATTESI

L'intervento proposto fa parte del Programma regionale di sviluppo della mobilità ciclistica finalizzato alla costituzione di una rete ciclopedonale caratterizzata dall'asse costiero lungo la costa adriatica a sua volta interconnesso con le direttrici trasversali, lungo i principali fondovalle. La realizzazione degli interventi proposti contribuirà a favorire una mobilità sostenibile, al rilancio di città più salubri e vivibili ed una migliore fruizione del territorio, oltre che ad una promozione turistica dello stesso. In particolare la realizzazione di tale ciclovista permetterà di connettere le aree interne con le aree costiere attraversate dalla ciclovista Adriatica.

#### INDICATORI

Unità di misura	Valore	Obiettivo
		(2018) (2023)
Riduzione stimata del traffico dei veicoli privati	CO2eq/anno	*calcolo da formula Enea noti i km prima e dopo intervento

#### PIANO FINANZIARIO

Importo FSC	Importo realizzato fino al 2021	2022	2023	2024	2025	Totale
	€ 30.555,81	€ 66.525,46	€ 18.401,73			115.483,000 €

#### Iter procedurale

Fasi iter procedurale	data inizio	data fine
Studio di fattibilità	12/10/2018	20/11/2018
Progettazione preliminare	19/02/2019	29/05/2020

Progettazione definitiva	20/07/2020	12/12/2022
--------------------------	------------	------------